LEGENDA

- Aree contigue di cava Art. 6 - Bacino estrattivo Monte Macina, shp aree_estrattive_2018
- Aree progetto autorizzato
- Massicciate in pietrame ciclopico provvisorie
- Reticolo idrografico catastale
- massicciate in blocchi definitive
- Viabilità interna e piazzali provvisori
- Aree di gestione del detrito
- 16 mappali catastali
- zone di ripristino non ancora completato

COMUNE DI SERAVEZZA
PROVINCIA DI LUCCA

Progetto: PROGETTO DI RECUPERO AMBIENTALE DEI RAVANETI E DI MESSA IN SICUREZZA DELLE CAVE RIGO E CONCA CASTELLINA
ai sensi della L.R.35.2015 e L.R.10/2010

Proponente : COSTA MEDICEA s.a.s.
Viale L. Amadei 318 , 55047 Seravezza(LU)
tel. 3355341958; e. mail : costamedicea@pec.it

Elaborato : *Planimetria Stato attuale con area ancora da completare*
Rilievo topografico eseguito nel aprile 2021

Tavola nr. : 7c	Scala 1:500	Commessa:	
00	Agosto 2021	stato attuale	VERSILIA MARMI SRL
Rev. nr :	Data	Oggetto	Approv.

Progettazione: Studio di Geologia tecnica, ambientale e mineraria
dott. geologo Vinicio Lorenzoni
Via Piave n.285- 55047 seravezza (LU)
Cell. 340 8102753
E-mail: vinicio.lorenzoni@gmail.com
P.Iva 02116530466
N° 1534 Ordine Geologi Toscana - Sez.A

Responsabili del progetto :
Dott. geologo Vinicio Lorenzoni
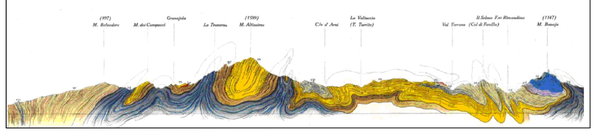
Collaboratori:
Dott. geologo Emanuele Michelucci