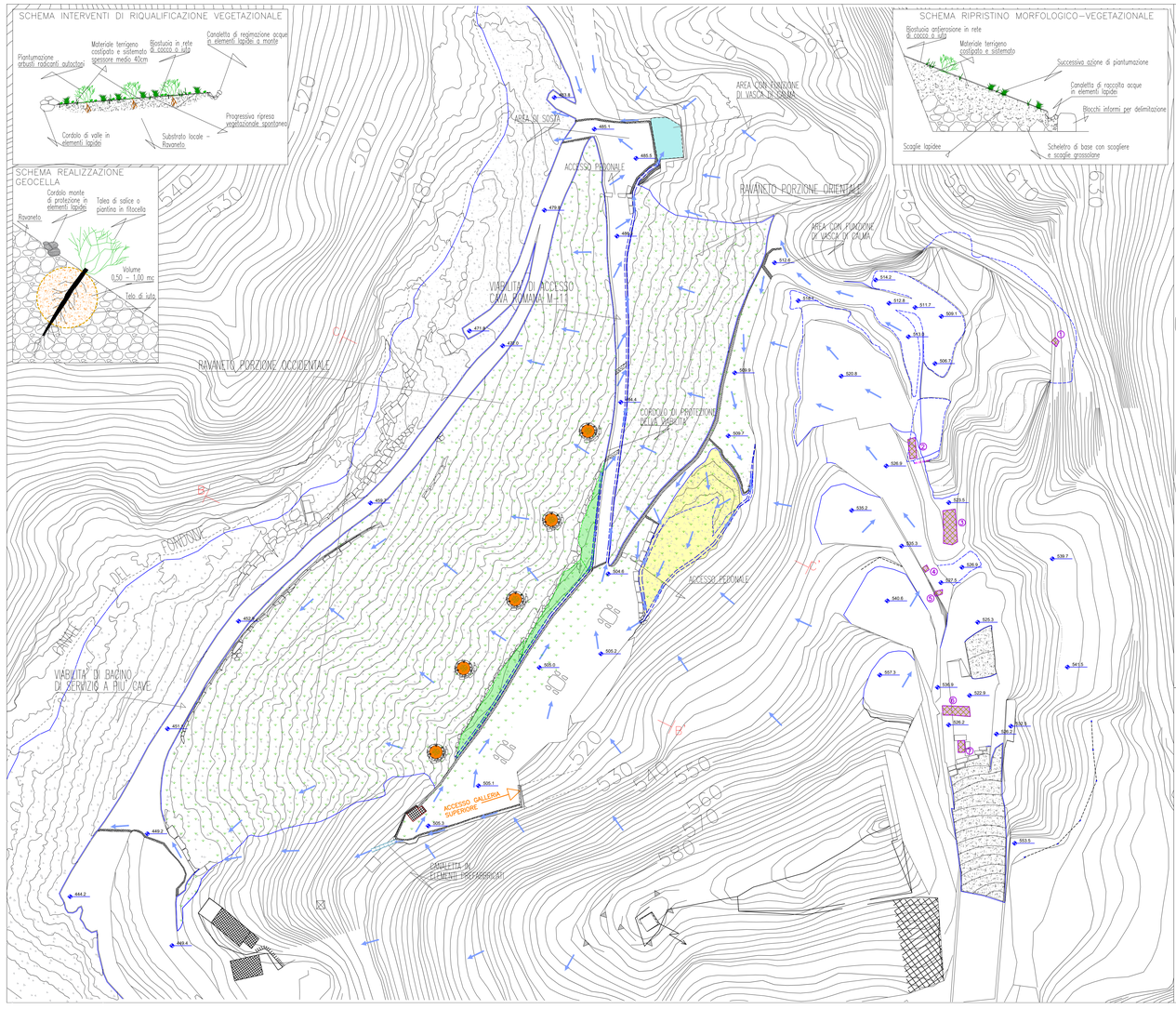

LEGENDA

- Aree a progressiva rinaturalizzazione spontanea
- Area interventi di riqualificazione vegetazionale (vedi schema sezione tipo)
- Area di ripristino morfologico e vegetazionale (vedi schema sezione tipo)
- Interventi di messa in sicurezza autorizzati con ordinanza n° 353/2019
- Bastionature, blocchi di protezione e di chiusura accessi cava
- Direzione indicativa di regimazione acque meteoriche
- Basti rovesci e barriere in terra costipata per regimazione acque su viabilità e piazzali di cava
- Creazione di "geo celle" nel corpo del ravaneto
- Area sotterraneo accessibile ai visitatori
- Percorso indicativo visitatori
- Sedute in marmo
- Rete verticale di chiusura area sotterraneo

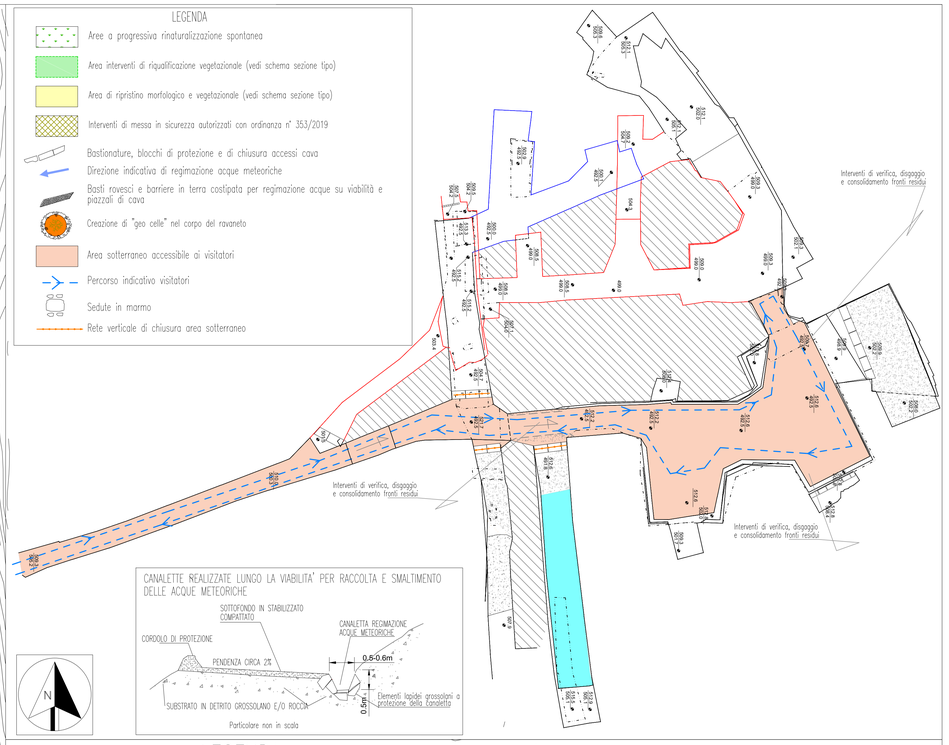

LEGENDA

SEGNI CONVENZIONALI

- Punti e quote relative rilievo topografico strumentale – area esterna
- Quote morfologiche in m s.l.m.
- Quote piazzali espresse in m s.l.m.
- Quote cielo e pavimento principali del sotterraneo espresse in m s.l.m.
- Edifici e servizi (cabina elettrica, box, etc.)
- Fronti di cava
- Viabilità interna di cava
- Gallerie esistenti – stato finale (colore in relazione della quota pavimento)
- Bastionature e blocchi di protezione
- Pilastri del sotterraneo
- Pozzi, camini ed aperture con relativo numero di identificazione
- Canalette in elementi prefabbricati
- Canalette di regimazione dele acque
- Traccia delle sezioni topografiche
- Variazioni morfologico-altimetriche dei tetti del sotterraneo con relativi punti quotati
- Detrito
- Formazioni lapidee: marmi s.s., marmi dolomitici e dolomie

STUDIO DI GEOLOGIA Dott. Geol. Brunello FORFORI – Via VII Luglio 34, 54033 – CARRARA (MS)		TIMBRO
LAVORO INTEGRAZIONI RICHIESTE DALLA COMMISSIONE COMUNALE PER IL PAESAGGIO AL PROGETTO VARIANTE IN RIDUZIONE AL PIANO DI COLTIVAZIONE DELLA CAVA ROMANA M–11 SITA NEL BACINO DI FONDONE–CERICNANO NEL COMUNE DI MASSA (MS)		
COMMITTENTE TURBA CAVA ROMANA Srl Via Fosse del Frigido, 9 – 54100 MASSA	OGGETTO PLANIMETRIA RIPRISTINO AMBIENTALE INTEGRAZIONE	
SCALA: 1 : 500	IL LEGALE RAPPRESENTANTE	TAV 9A
DATA: 15/05/2020		