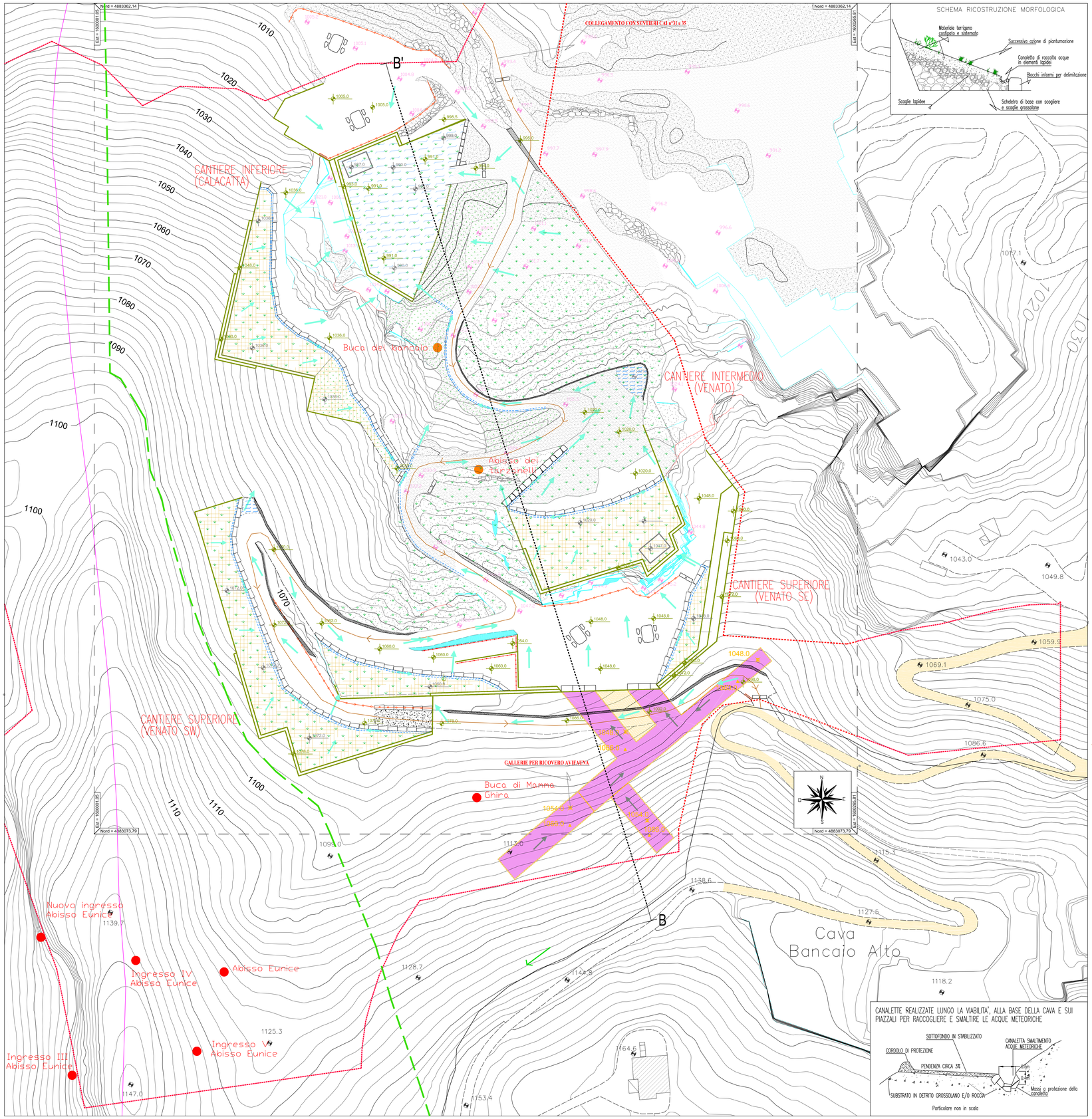

SCHEMA RICOSTRUZIONE MORFOLOGICA

CANALETTE REALIZZATE LUNGO LA VIABILITA', ALLA BASE DELLA CAVA E SUI PIAZZALI PER RACCOGLIERE E SMALTIRE LE ACQUE METEORICHE.

Particolare non in scala

LEGENDA

SEGNI CONVENZIONALI

- 1128.6 — Quote in metri s.l.m. (da rilievo con drone)
- 1128.6 — Quote in metri s.l.m. (da cartografia P.A.B.E.)
- 1128.6 — Quote in metri s.l.m. del progetto
- 869.00 — Quote in metri s.l.m. del pavimento sotterraneo di progetto
- 874.50 — Quote in metri s.l.m. del tetto sotterraneo di progetto
- B — B' Traccia sezione di ripristino
- Limite area in disponibilità
- Limite del Bacino Estrattivo
- Limite aree protette – ZPS
- Ingresso grotta certo
  Abisso Eunice n°756
  Buca di Mamma Ghira n°1269
- Ingresso grotta presunto (sepolto sotto vecchio ravaneto)
  Abisso dei Tarzanelli n°1046
  Buca del Bancaio n°1299
- Detrito/ravaneto
- Viabilità e piazzali in detrito/ravaneto
- Formazioni lapidee (marmi s.s., calcari selciferi etc..)
- 1000.0 — Morfologie sepolte e relative quote in m s.l.m.
- Viabilità/piazzali
- Bancate/tagli
- Fronti a cielo aperto di progetto
- Fronti in sotterraneo di progetto
- Pilastri del sotterraneo di progetto
- Ciglio tecchia
- Estensione max sottotecchia
- Bastionature
- Cordoli di contenimento acque
- Basti rovesci e barriere in terra costipata per regimazione acque su viabilità e piazzali di cava
- Reti verticali di sicurezza
- Sedute e tavoli in marmo – area di sosta
- Pannello esplicativo
- Aree a progressiva rinaturalizzazione spontanea
- Biostuoia a rete di juta o cocco per evitare l'erosione superficiale del materiale terrigeno
- Area depressa – vasca di calma per gestione acque meteoriche
- Aree del sotterraneo dismesse ed abbandonate dopo messa in sicurezza finale
- Andamento indicato delle acque meteoriche lungo i piazzali di cava e la viabilita'
- Andamento indicativo delle acque d'infiltrazione nel sotterraneo
- Canalette di regimazione delle acque meteoriche
- Percorso pedonale alternativo per raggiungere Cava Museo
- Tratto di strada che nella convenzione con il Comune è oggetto di manutenzione da parte della società

STUDIO DI GEOLOGIA Dott. Geol. Brunello FORFORI Via VII Luglio 34, 54033 – CARRARA (MS) Dott. Geol. Zeno GIACOMELLI Via del Fontana n°8, 55012 – CAPANNORI (LU)		TIMBRO
LAVORO PROGETTO DI COLTIVAZIONE DELLA CAVA FOSSA DEI TOMEI SITA NEL BACINO DI MONTE PALLERINA – COMUNE DI VAGLI SOTTO		
COMMITTENTE ESCAVAZIONE FOSSA TOMEI s.r.l. Via A.Maggiani 143 – 54033 – Carrara (MS)		OGGETTO PLANIMETRIA RIPRISTINO FASE 4
SCALA: 1 : 500	IL LEGALE RAPPRESENTANTE **Sig. Mico ALVENTOSA ALEJANDRO**	TAV 25
DATA: 09/11/2020		