



Foto 1 - Stato attuale Sito estrattivo Campaccio (Punto di ripresa 1 del 30/11/2020)



Foto 4 - Stato attuale Sito estrattivo Campaccio (Punto di ripresa 1 del 30/11/2020)



Foto 7 - Rilievo fotografico dei profili esistenti con individuazione del margine naturale entro il quale si inserisce l'intervento in progetto (Punto di ripresa 1 del 30/11/2020)



Foto 10 - Ripresa aerea del sito di cava Campaccio (Punto di ripresa da drone del 25/03/2022)



Foto 2 - Fotosimulazione della modificazione del sito di cava Campaccio a seguito della realizzazione del progetto a 5 anni di coltivazione (Punto di ripresa 1 del 30/11/2020)



Foto 5 - Stato attuale Sito estrattivo Campaccio (Punto di ripresa 2 del 30/11/2020)

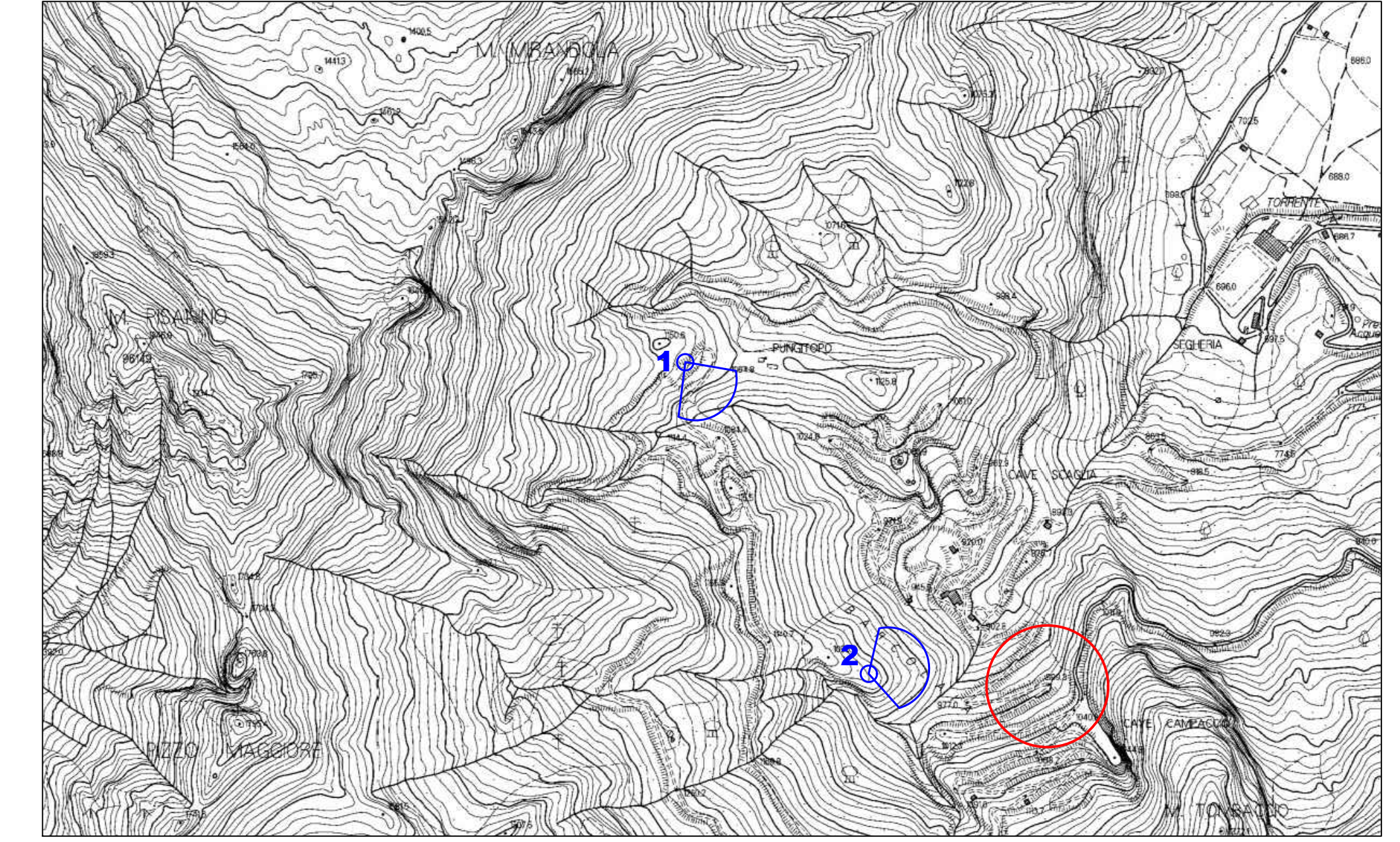

Foto 8 - Rilievo fotografico dei profili esistenti con individuazione del margine naturale entro il quale si inserisce l'intervento in progetto (Punto di ripresa 1 del 30/11/2020)

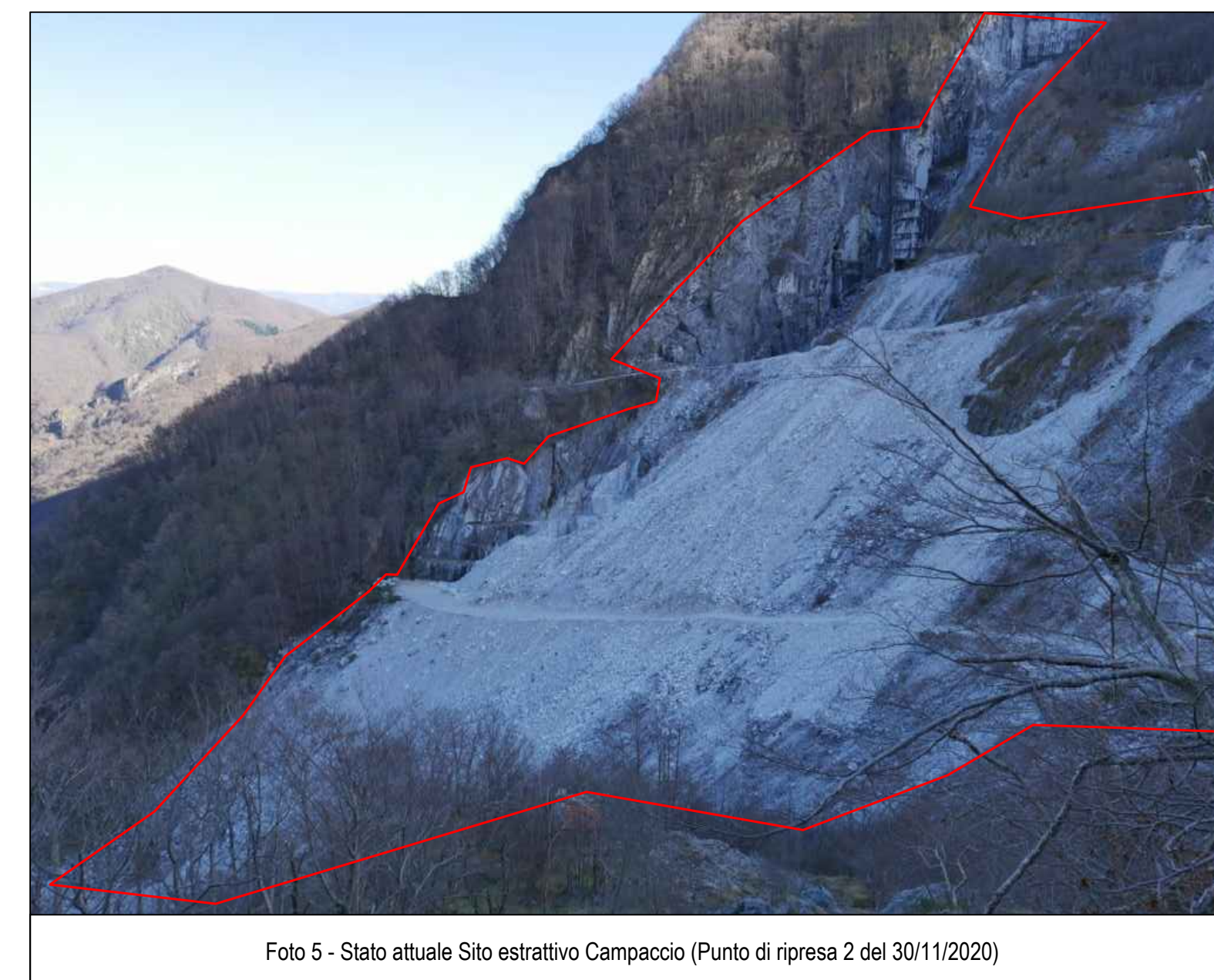

Foto 11 - Ripresa aerea del sito di cava Campaccio (Punto di ripresa da drone del 25/03/2022)



Foto 3 - Fotosimulazione della modificazione del sito di cava Campaccio a seguito della realizzazione dell'intervento di ripristino ambientale (Punto di ripresa 1 del 30/11/2020)



Foto 6 - Skyline dei crinali che circondano il sito estrattivo Campaccio (Punto di ripresa 1 del 30/11/2020)



Foto 9 - Ripresa aerea del sito di cava Campaccio (Punto di ripresa da drone del 25/03/2022)



Foto 12 - Ripresa aerea del sito di cava Campaccio (Punto di ripresa da drone del 25/03/2022)

## REGIONE TOSCANA COMUNE DI MINUCCIANO

**PROGETTO DI COLTIVAZIONE CAVA CAMPACCIO - RELAZIONE PAESAGGISTICA**  
(Ai sensi dell'allegato al DPCM 12/12/2005 pubblicato sulla G.U. del 31/01/2006 n° 25  
S.O. aggiornata con le LINEE GUIDA PER LA VALUTAZIONE PAESAGGISTICA DELLE  
ATTIVITA' ESTRATTIVE allegato 4 del Piano Paesistico)

Punti di scatto documentazione fotografica

Margine dei fronti di cava recenti o attivi

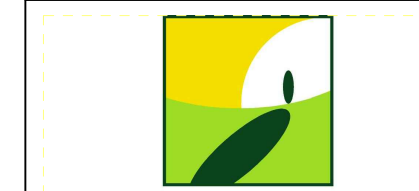

**ALBERTO DAZZI**  
agronomo

Via Campo d'Appio 142/A  
54033 Carrara (MS)

**Documento**  
Allegato cartografico alla Relazione  
paesaggistica

**Elaborato**  
Rilievo Fotografico dei profili esistenti dai  
punti di inintercettibilità e fotosimulazioni  
dell'intervento proposto

**Scala**  
1:2000

**Data**  
Aprile 2022

**Committente**  
**Acquablanc Marmi S.r.l.**  
Via Primo Torino, 82B- 55034 Minucciano (LU)

**Tavola**  
**F\_rev1**

**Il Progettista**

