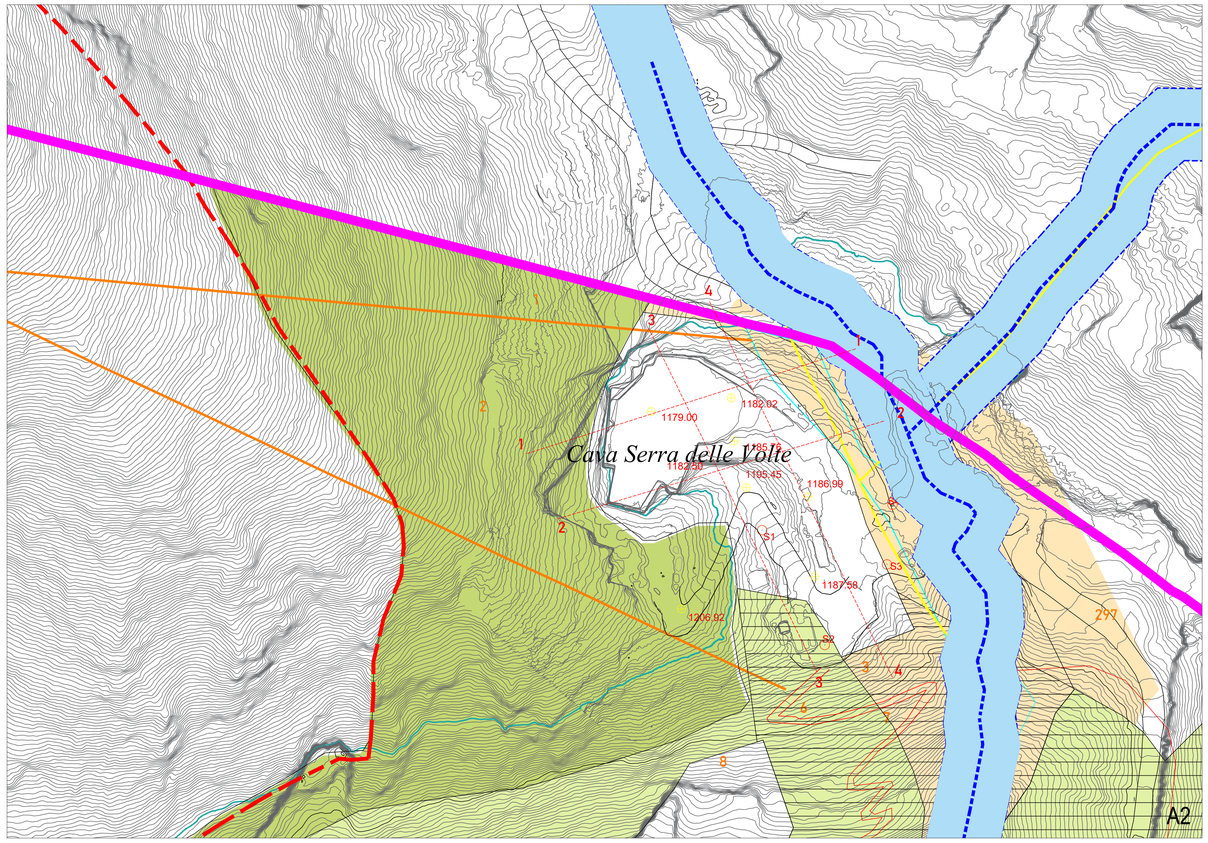

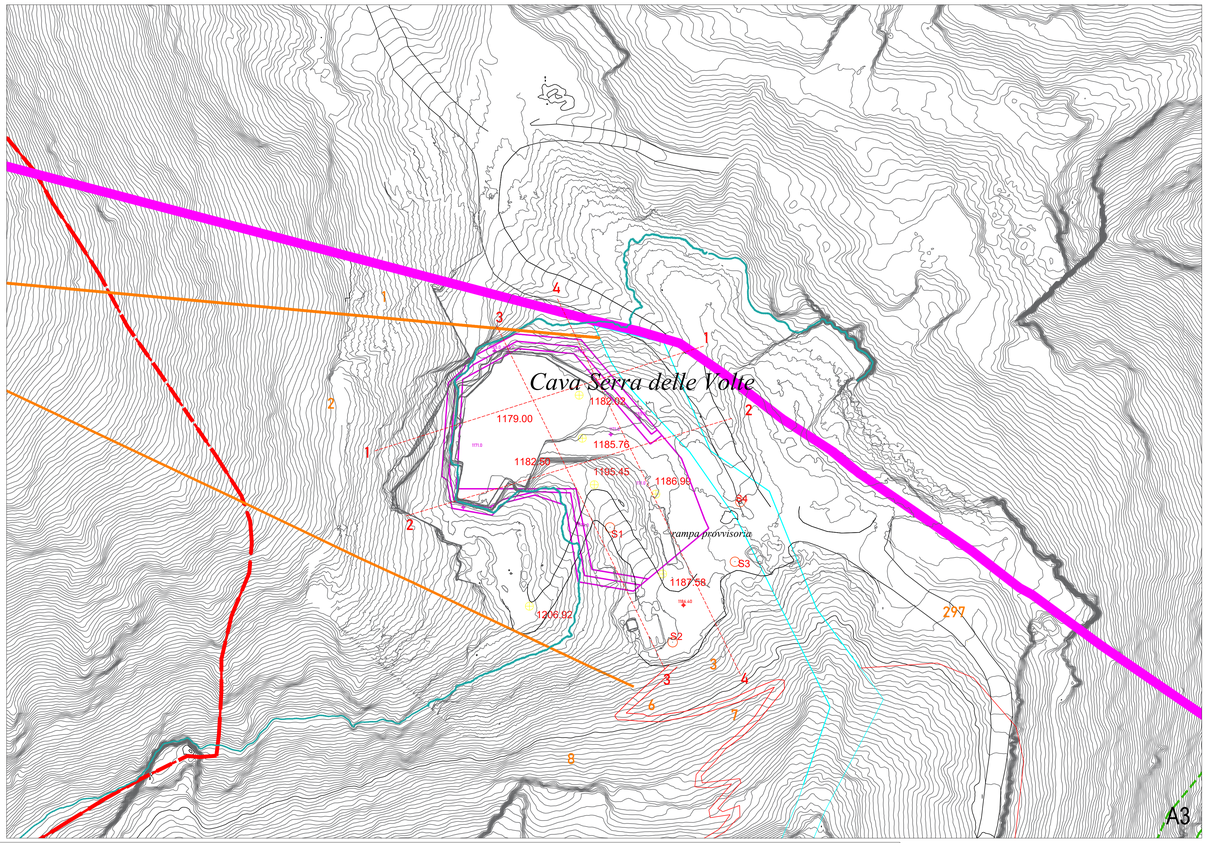

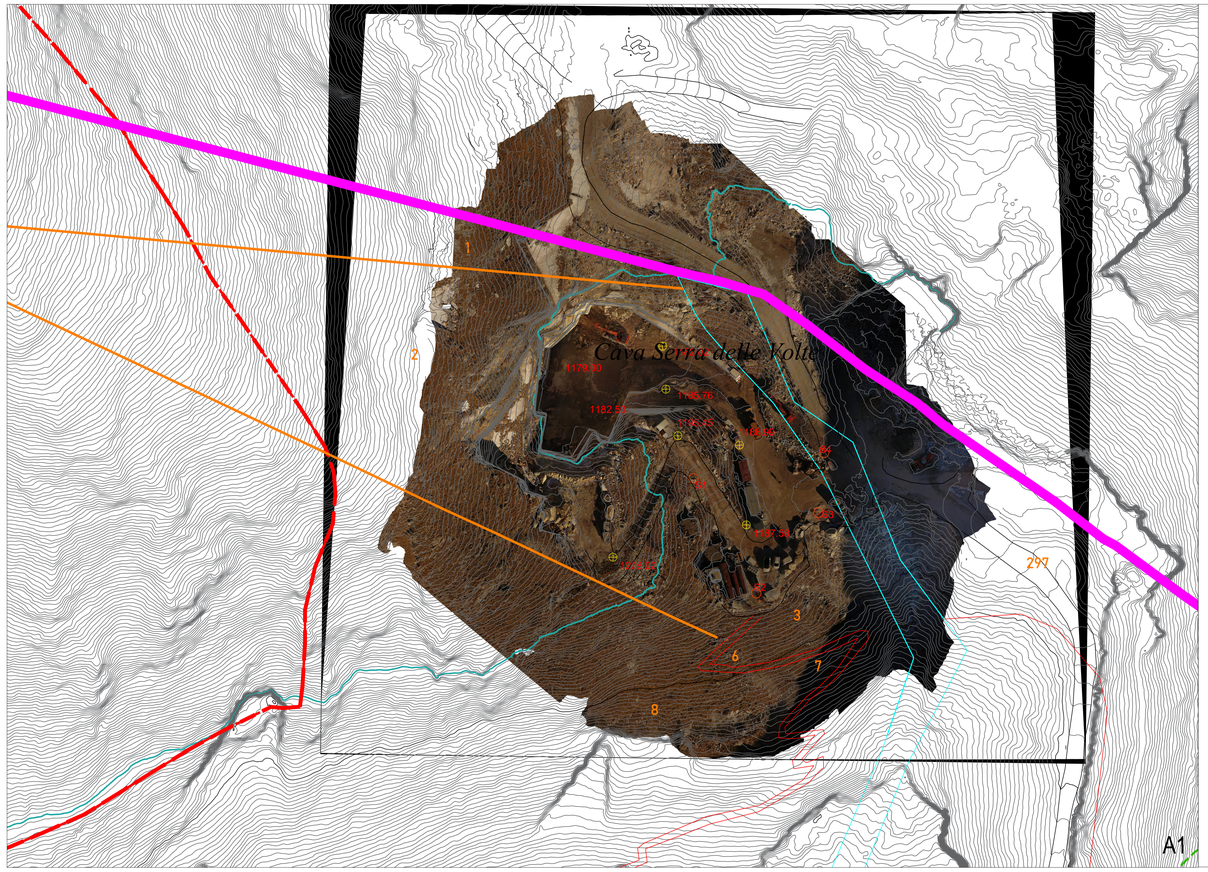

SEZIONE 1_STATO ATTUALE

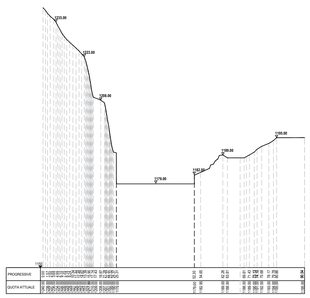

SEZIONE 2_STATO ATTUALE

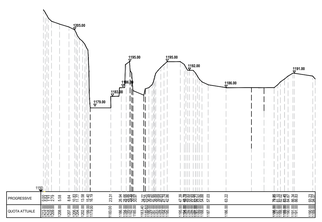

SEZIONE 3_STATO ATTUALE

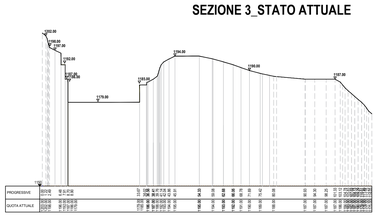

SEZIONE 4_STATO ATTUALE

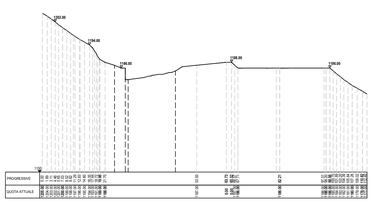

LEGENDA

- Aree contigue di cava Art. 6 - Bacino estrattivo Monte Macina, shp aree_estrattive_2018
- Limite amministrativo Comune di Stazzema / Comune di Vagli
- ZPS Praterie primarie e secondarie delle Apuane Cod. Natura 2000 : IT5120015 / ZSC M.Sumbra Cod. Natura 2000 : IT5120009
- curva di livello 1200m slm
- area di progetto
- area canale demaniale
- 297 Limiti catastali
- 1142.7 Quote rilevate
- S1 Punti di riferimento
- ravaneto
- reticolo L.R.79/2012
- Piazzali e attività a cielo aperto e escavazione in sotterraneo (art. 15 Norme Tecniche)
- Aree dei caratteri ecosistemici del paesaggio (art. 12 Norme Tecniche)
- Aree dei caratteri paesaggistici (art. 13 Norme Tecniche)
- Aree della riqualificazione paesaggistica (art. 14 Norme Tecniche)
- Reticolo idrografico reale e fascia di rispetto 10m
- perimetro in cui è consentita l'attività estrattiva a cielo aperto dal PABE
- perimetro autorizzato
- 1142.7 Quote autorizzate

nord

COMUNE DI STAZZEMA
PROVINCIA DI LUCCA

Progetto: *VARIANTE PROGETTO DI COLTIVAZIONE CAVA SERRA DELLE VOLTE ai sensi della L.R.35.2015 e L.R.10/2010. In conformità al PABE (PIT / PPR - scheda n.8 - Bacino Estrattivo Monte Macina) dei piani di bacino di iniziativa pubblica dei bacini estrattivi del Comune di Stazzema*

Proponente : *CARRARA MARMI S.R.L.*

Elaborato : *Stato attaule (A1), Sovrapposto attaule articolazione PABE (A2), sovrapposto attuale progetto autorizzato (A3)*

Tavola nr. :	11	Scala 1:500 planimetrie Scala 1:750 sezioni	Commessa:
00	Ottobre 2023	Progetto esecutivo	CARRARA MARMI SRL
Rev. nr :	Data	Oggetto	Approv.

Progettazione: dott. geologo Vinicio Lorenzoni
Via F. Federigi Traversa b n.91- 55047 seravezza (LU)
Cell. 340 8102753
E-mail: vinicio.lorenzoni@gmail.com
P.Iva 02116530466
N° 1534 Ordine Geologi Tpscana - Sez.A
N° 1389 Titolo European Geologist (EFG)

Responsabili del progetto :
Dott. geologo Vinicio Lorenzoni

Collaboratori:

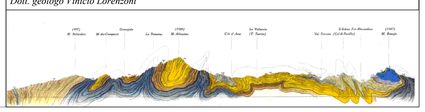

Parco Regionale Alpi Apuane - Elab. 0001366 del 19-03-2024 in arrivo Cat.3 Cla. 2