sezioni stato attuale

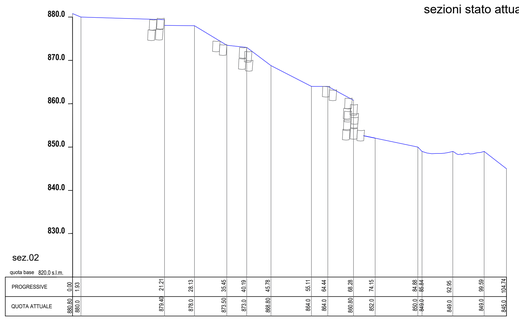

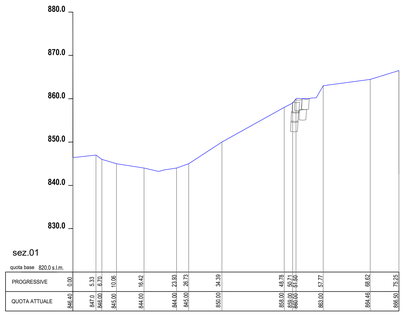

sezioni stato finale ripristinato

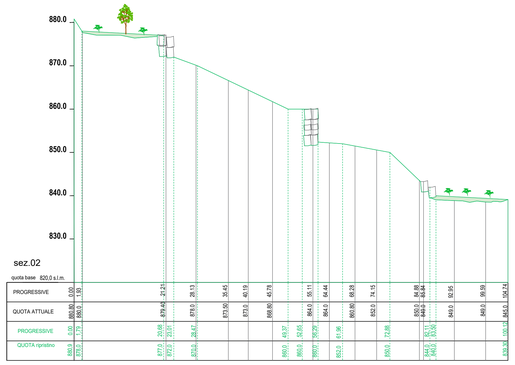

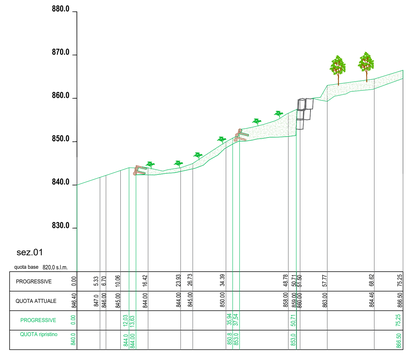

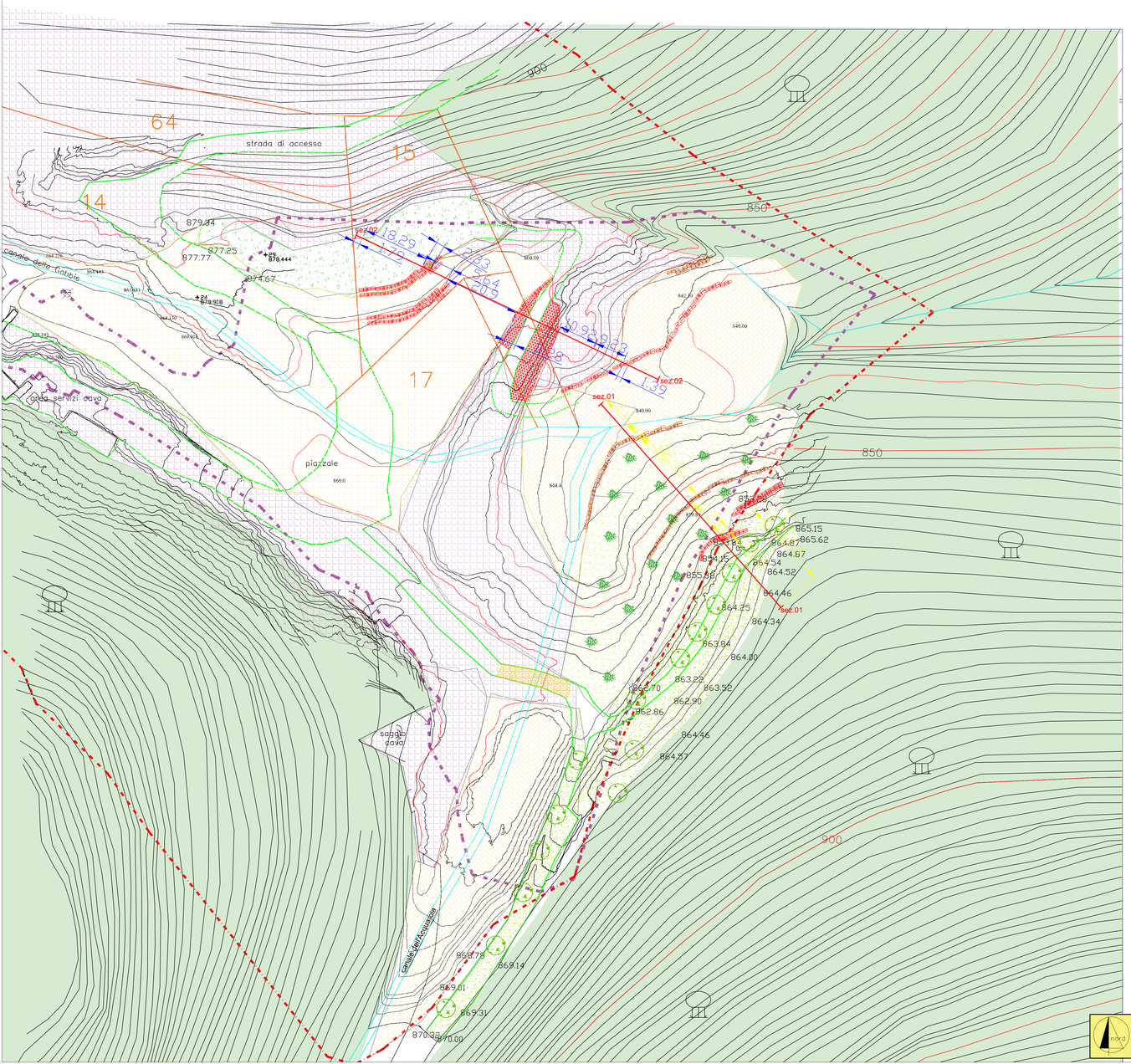

sezioni sovrapposto

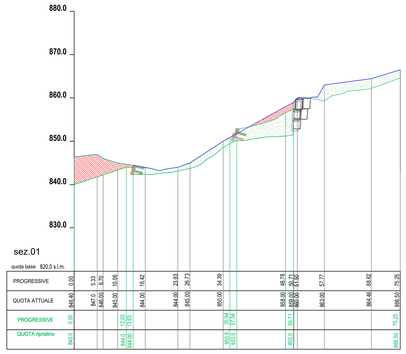

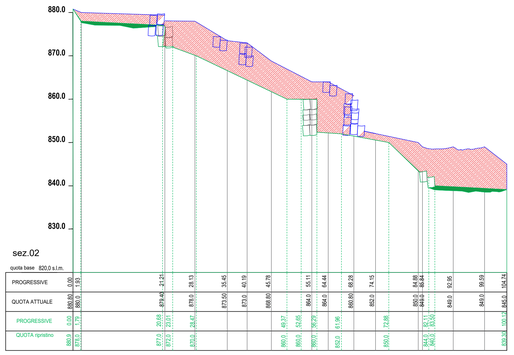

LEGENDA

- Aree contigue di cava Art. 6 - Bacino estrattivo Monte Macina, shp aree_estrattive_2018
- Aree progetto autorizzato
- 16 mappali catastali
- Reticolo idrografico catastale
- palizzate in legno
- muri in blocchi
- massicciate in blocchi definitive
- Viabilità interna e piazzali
- Aree con scarpate ripristinate in fase di rinverdimento
- Aree ripristinate con vegetazione spontanea
- Aree di piantumazione alberi faggio
- Roccia affiorante
- Roccia subafflorate
- Guado a raso

Sezioni

- Sez.01
- sottofondo materiale detritico zone di piantumazione
- materiale sciolto da togliere
- palificata
- muri in pietra

COMUNE DI SERAVEZZA
PROVINCIA DI LUCCA

Progetto: *PROGETTO DI RECUPERO AMBIENTALE DEI RAVANETI E DI MESSA IN SICUREZZA DELLE CAVE RIGO E CONCA CASTELLINA ai sensi della L.R.35.2015 e L.R.10/2010*

Proponente :
COSTA MEDICEA s.r.l.
Viale L. Amadei 318 , 55047 Seravezza(LU)
tel. 3355341958; e. mail : costamedicea@pec.it

Elaborato : *Planimetria e sezioni ripristino finale*

Tavola nr. : 8		Scala 1:500	Commessa:
00	Dicembre 2023	stato attuale	VERSILIA MARMI SRL
Rev. nr :	Data	Oggetto	Approv.

Progettazione:

Studio di Geologia tecnica, ambientale e mineraria
dott. geologo Vinicio Lorenzoni
Via Piave n.285- 55047 seravezza (LU)
Cell. 340 8102753
E-mail: vinicio.lorenzoni@gmail.com
P.Iva 02116530466
N° 1534 Ordine Geologi Toscana - Sez.A
N° 1389 Eurogeologist
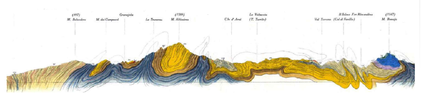
Responsabili del progetto :
Dott. geologo Vinicio Lorenzoni