



Piano per il Parco

Coordinamento: Roberto Gandino, Antonio Bartalotti
Gruppo di progetto: Raffaella Gambino, Massimo Sargolini, Federica Thomasset
Team di ricerca interdisciplinare: Antonio Cattali, Luigi Cammigrani, Luigi Casarini, Adèle Caucci, Silvano Galbigni, Paolo D'Argenti, Giorgio Ossi, Mario Pagello, Riccardo Santolucchi, Andrea Simoncini, Paolo Spasimo
Staff di progetto: Alessia Amorfini, Enrico Baldoni, Fabrizio Cirquini, Gianfranco Genovesi, Emanuele Guazzi, Alfredo Lazzari, Andrea Forchese, Raffaello Puzoni, Anna Spazzafumo, Gian Luca Tolarelli
Responsabile S.I.T.: Emanuele Guazzi
Incarico tecnico: Simona Pozzo
Responsabile del procedimento amministrativo: Alfredo Lazzari
Caricatore della comunicazione: Gianfranco Genovesi

Articolazione territoriale

Allegato "2.1.b3" alla deliberazione del Consiglio direttivo
n. 21 del 30 novembre 2016
modificata con la n. 50 del 15 novembre 2018

scala 1:50.000

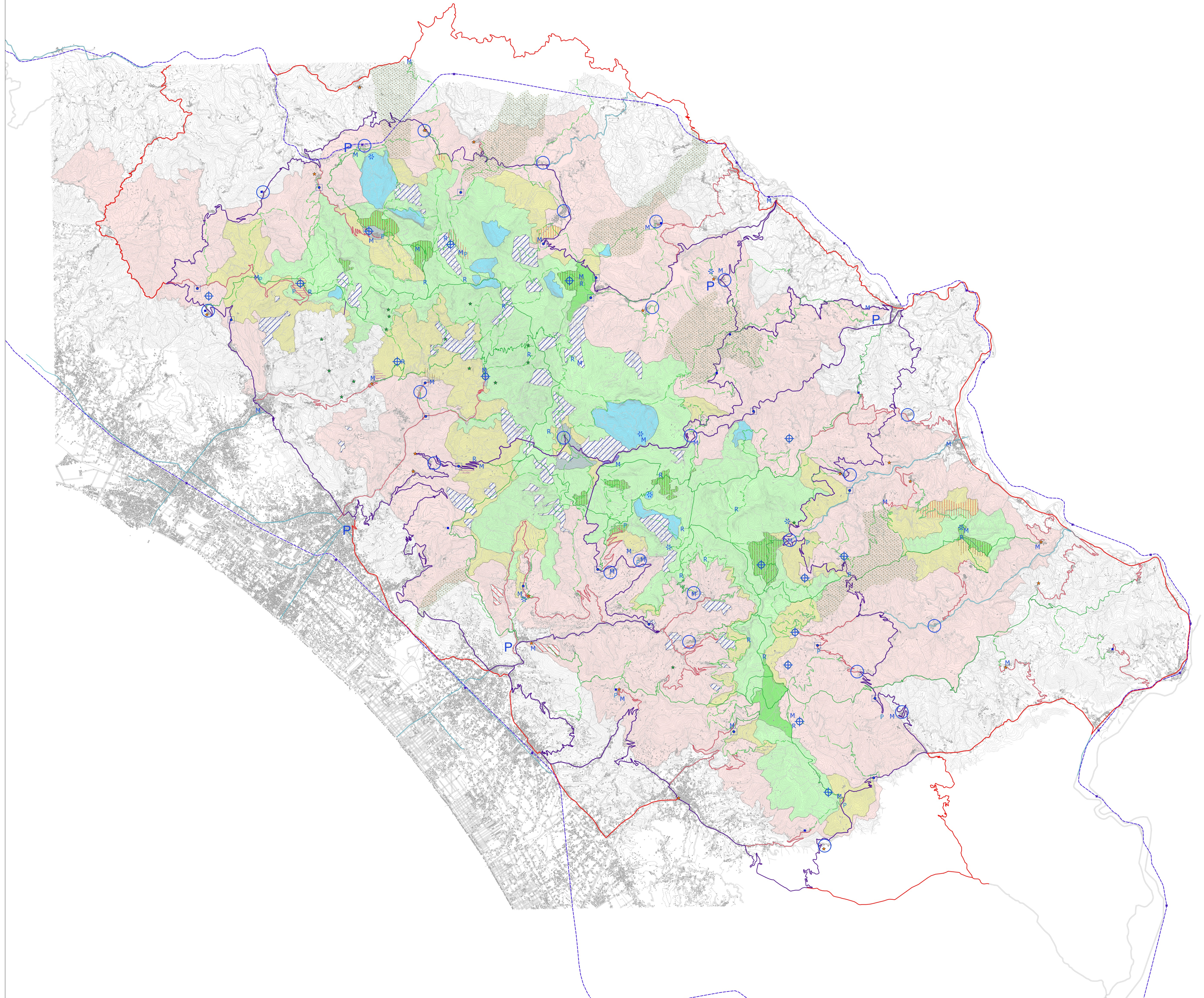

- Nodi della fruizione**
- ⊕ Avamposti del Parco
 - ⊛ Aree attrezzate per la fruizione di risorse particolari
 - M Centri per attività didattica e museale
 - ⊙ Nuclei con servizi di supporto al sistema fruitivo
 - P Parcheggi di attestamento
 - P Porte del Parco
 - R Rifugi e attività ricettive in quota
 - S Soglie del Parco
- Altri elementi**
- ★ Emergenze storico-culturali da recuperare
 - ★ Nodi di accesso escursionistico
 - ★ Attività didattico-interpretative
 - ★ Stazioni ferroviarie
- Accessibilità e trasporti**
- Viabilità locale ad accesso controllato
 - Viabilità locale
 - Percorsi storici
 - Anello pedemontano
 - Anello ferroviario "Treno nei Parchi"
 - "Camminapuane" e percorso della dorsale
 - Percorsi didattici
 - Strada del Parco e attraversamenti veicolari
- Aree soggette a speciale determinazione**
- |||| Aree di interesse storico-culturale da recuperare
 - |||| Aree di riqualificazione insediativa
 - |||| Aree di reintegrazione paesistica
 - |||| Aree di collegamento ecologico-funzionale
- Zonizzazione 2018**
- A (riserva integrale)
 - B1 (riserva generale orientata a prevalente carattere naturalistico)
 - B2 (riserva generale orientata a prevalente carattere paesistico-culturale)
 - C (protezione)
 - D (promozione economica e sociale)
 - ▨ Aree contigue di cava da legge istitutiva l.r. 65/1997 e di modifica l.r. 63/2009
 - ▨ Aree P.R.A.E.R. ricomprese nell'area contigua
 - ▨ Area contigua 2018
 - Centri edificati interdusi